Netti III XXHD

1.296

HMV: Sonderbau

Zugelassenes Benutzergewicht

200 kg

160 kg bei Autotransport

Für Personentransport geeignet

Für Personentransport geeignet ISO 7176-19 (160 kg)

Netti®

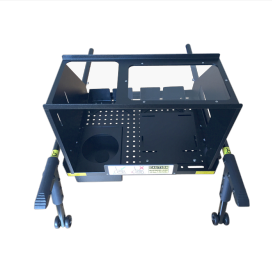

Inspire joy of life

WIRTSCHAFTLICHKEIT

- Der Netti III XXHD ist ein äussert stabiler und flexibler Rollstuhl, der für seine sehr hohe Qualität und Haltbarkeit bekannt ist
- Lange Lebensdauer
- 5 Jahre Garantie auf den Rahmen

THERAPEUTISCHER NUTZEN

- Verstärkte Rahmenkonstruktion mit doppelter Gasdruckfeder für sowohl Rücken als Sitz
- Rücken- und Sitzkantelung stufenlos einstellbar
- Verstärkte Elemente wie zB Rückenteilhalter, Kopfstützenstabilisator, Räder und Sitzplatte
- Netti Stabil und Netti Sit Kissen

EINSATZBEREICH

- Der Netti III XXHD lässt sich leicht an den individuellen Benutzer anpassen
- Er eignet sich für Nutzer mit komplexen Anforderungen an einen verstärkten Rollstuhl mit höherer Tragfähigkeit
- In den Sitzbreiten 650 bis 750 mm erhältlich (als Option minus 50 mm)
- Bis Nutzergewicht 200 kg zugelassen

Versions-Nr.: #1487 - 12.03.2026 / 2026-06-02 12:33:21

● BESTELLUNG ❍ KOSTENVORANSCHLAG ❍ SONDERANFERTIGUNG

Ausgefülltes Bestellformular per Mail an: info@meyragroup.com **Kundenservice:** 0800 888 4560

Rechnungsanschrift / Kunden-Nr.:

Lieferanschrift:

Umsatzsteuer-ID

Kommission / Bemerkungen:

Bestellmenge:

Sitz bei Autotransport: ❑

Netti®

HMV: Sonderbau

Preis GM Sonderbau **10.044,00 €**

Zugelassenes Benutzergewicht
200 kg
160 kg bei Autotransport

Für Personentransport geeignet
Für Personentransport geeignet ISO 7176-19 (160 kg)

Hinweise
Alle Preise verstehen sich zuzüglich der gesetzlichen Mehrwertsteuer!
Es gelten unsere Allgemeinen Geschäftsbedingungen, die Sie auf www.meyra.de/AGB finden
Gültig bis zum Erscheinen einer neuen Preisliste
Informationen zum Messverfahren finden Sie unter www.meyra.de/messverfahren

Beim Transport in öffentlichen Verkehrsmitteln (z.B. Zug) können die Abmessungen des Rollstuhles über den Richtwerten der Transportunternehmen liegen. Bitte erkundigen Sie sich im Vorfeld.

Nutzen Sie für Bestellungen und Konfigurationen unser K.I.S.S.S. unter www.kisss-by-meyra.de
Sie vermeiden damit Rückfragen und fehlerhafte Bestellungen dank Baubarkeits-Prüfung

Gültig vom 01.01.2026 – 31.12.2026.
Irrtümer, Druckfehler und Änderungen vorbehalten.

NETTI

BENUTZERDATEN

Vorname

Name

Straße

PLZ

Ort

Land

Geburtstag

Diagnose 1

Diagnose 2

Telefon

Handy

eMail

Auftragsnummer

Krankenkasse/ Kostenträger

Fachhandel Ansprechpartner/Tel.

Versorgungsspezialist MEYRA

Genehmigungsinfo ab KW

ANATOMISCHE DATEN (IN MM)

1) Sitztiefe

2) Sitzbreite

3) Brustbreite

4) Brusttiefe

5) Ellenbogenhöhe

6) Achselhöhe

7) Rückenhöhe

8) Kopfhöhe

9) Unterarmlänge

10) USL

Körpergröße

Gewicht (kg)

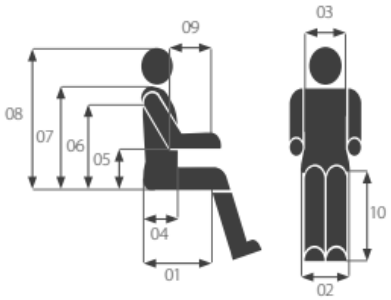

Anmerkungen

❑ Ich akzeptiere die Allgemeinen Geschäftsbedingungen der MEYRA GmbH (Stand Januar 2023)
https://www.meyra.de/agb/

Datum

Ort

Stempel/Unterschrift

NETTI

Technische Daten

Sitzbreiten in mm	650 / 700 / 750
Optionale Sitzbreitenflexibilität in mm	2 x -25 mm
Sitztiefe in mm	400 / 425 / 450 / 475 / 500
Rückenhöhe in mm	500 - 600
Sitzhöhen gemessen bis Sitzplatte in mm	475 - 485
Max. Nutzergewicht in kg	200
Max. Nutzergewicht für Autotransport	160
Sitzwinkel	-9° - +16° mit doppelter Gasdruckfeder
Rückenwinkel	86° - 133° mit doppelter Gasdruckfeder
Zusätzliche Breite zur SB mit Standardräder in mm	+240 (Std. Räder/TBB-Räder) / +210 (12" TBB-Räder)
Beinstützenlänge mit Standard Beinstützen in mm	360 - 640
Armlehnenhöhe (von der Sitzplatte zum Armpolster) in mm	min. 185 / max. 325
Gesamthöhe in mm	1050
Länge mit Beinstützen in mm	1020
Rahmenfarbe	Silber

Versions-Nr.: #1487 - 12.03.2026 / 2026-06-02 12:33:21

☐ Bitte kreuzen Sie Ihre Auswahl in den Kästchen an (S) SBI - Sonderbau/Individuallösung a.A. - auf Anfrage

Standard-Ausführung: Sollten Sie keine andere Auswahl treffen, liefern wir grundsätzlich in der Standard-Ausführung aus.

01 Sitzbreite/Sitztiefe

	Sitztiefe				
Sitzbreite	**400 mm**	**425 mm**	**450 mm**	**475 mm**	**500 mm**
650 mm	❑	❑	❑	❑	❑
700 mm	❑	❑	❑	❑	❑
750 mm	❑	❑	❑	❑	❑

Sitzbreite Option

	CODE	BEZEICHNUNG	Netti	EUR €
❑	7090	SB - Reduzierungspolster ⚠ *reduziert die SB um 2 x 25 mm*	D22149	176,00

02 Räder

	CODE	BEZEICHNUNG	ø	Netti	EUR €
❑	7140	Antriebsrad HD Flexel	24x1 3/8"		0,00
❑	7142	Antriebsrad TBB Flexel ohne Kniehebelbremse ⚠ *inklusiv Rahmenverlängerung* *inklusiv Lenkräder PU Schaum mit verstärkter Gabel*	12 1/2"	X21035	456,00
❑	7844	Lenkräder PU Schaum mit verstärkter Gabel	8"		0,00

04 Bremse

	CODE	BEZEICHNUNG	Netti	EUR €
❑	305	Kniehebelbremse mit 90 mm Hebel		0,00
❑	986	Bremshebelverlängerung + 60 mm - Länge 150 mm	D21029	216,00
❑	7832	Bremshebelverlängerung + 160 mm - Länge 250 mm	D21031	122,00
❑	706	Trommelbremse mit Steckachse	D21010	308,00

NETTI

☐ Bitte kreuzen Sie Ihre Auswahl in den Kästchen an (S) SBI - Sonderbau/Individuallösung a.A. - auf Anfrage
Standard-Ausführung: Sollten Sie keine andere Auswahl treffen, liefern wir grundsätzlich in der Standard-Ausführung aus.

05 Bezug

	CODE	BEZEICHNUNG	Netti	EUR €
❑	7071	3D Bezug		0,00

06 Kopfstützen

		Waagerechtes Kopfstützenrohr		
Meyra/Netti	**Kopfstütze**	**150 mm**	**250 mm**	**380 mm**
7040 / D20575	Netti A mit Seitenführung	❑ 280,00	(S) ❑ 388,00	(S) ❑ 402,00
7044 / D82566	Netti A mit Seitenführung/Stirnband	(S) ❑ 430,00	(S) ❑ 538,00	(S) ❑ 552,00
7041 / D20574	Netti B klein, oval	❑ 280,00	(S) ❑ 388,00	(S) ❑ 402,00
7042 / D20573	Netti C groß, rechteckig	❑ 280,00	(S) ❑ 388,00	(S) ❑ 402,00
7043 / D20576	Netti D mit Komfortpolster, druckverteilend	(S) ❑ 358,00	(S) ❑ 466,00	(S) ❑ 480,00
7045 / D27575	Netti E mit justierbaren Seitenteilen	(S) ❑ 446,00	(S) ❑ 554,00	(S) ❑ 568,00
7048 / D27576	Netti F mit Kinnunterstützung	(S) ❑ 586,00	(S) ❑ 694,00	(S) ❑ 708,00
7049 / D45372	Savant inkl. Stirnband, Small, Höhe 130 mm	(S) ❑ 1.200,00	(S) ❑ 1.282,00	(S) ❑ a.A.
7050 / D45374	Savant inkl. Stirnband, Normal, Höhe 150 mm	(S) ❑ 1.200,00	(S) ❑ 1.282,00	

⚠ *Savant Kopfstützen nicht i.V. mit Autotransport*

Kopfstützen Optionen (Netti / Savant)

	CODE		BEZEICHNUNG	Netti	EUR €
❑	7030		Vertikalstange für die Kopfstütze (Ges. 350 mm)		0,00
❑	7031	(S)	Vertikalstange für die Kopfstütze +150 mm (Ges. 500 mm)	D21054	108,00
❑	7837		Kopfstützenstabilisator		0,00

NETTI

☐ **Bitte kreuzen Sie Ihre Auswahl in den Kästchen an** (S) **SBI - Sonderbau/Individuallösung a.A. - auf Anfrage**
Standard-Ausführung: Sollten Sie keine andere Auswahl treffen, liefern wir grundsätzlich in der Standard-Ausführung aus.

Kopfstützen Optionen (Netti)

	CODE		BEZEICHNUNG	Netti	EUR €
❑	7055		Easycare Kopfstützenbezug abnehmbar/abwaschbar ⚠ *nur i.V. mit Kopfstütze A, B oder C*	D23012	108,00
❑	7056		3D Kopfstützenbezug abnehmbar ⚠ *nur i.V. mit Kopfstütze A, B oder C*	D23013	108,00
❑	7053	S	Extra Komfortpolsterungen für das Stirnband von Kopfstütze A	D82568	40,50
❑	7054	S	Komfortkissen abnehmbar, Mars Bezug ⚠ *nur i.V. mit Kopfstütze C*	D23004	218,00
❑	7057	S	Graues Kopfkissen, quadratisch mit Gummiband, Mars Bezug	D23015	284,00
❑	7027	S	Axion Kopfstützenadapter mit Drehfunktion ermöglicht eine seitliche Drehung von 60° ⚠ *nur i.V. mit Netti Kopfstütze* *nicht für Autotransport zugelassen*	D89558	1.170,00
❑	7028	S	Axion Kopfstützenadapter mit Drehfunktion ermöglicht eine seitliche Drehung von 90° ⚠ *nur i.V. mit Netti Kopfstütze* *nicht für Autotransport zugelassen*	D89559	1.170,00

NETTI

☐ Bitte kreuzen Sie Ihre Auswahl in den Kästchen an (S) SBI - Sonderbau/Individuallösung a.A. - auf Anfrage
Standard-Ausführung: Sollten Sie keine andere Auswahl treffen, liefern wir grundsätzlich in der Standard-Ausführung aus.

(S) Kopfstützen Optionen (Savant)

	CODE	BEZEICHNUNG	Netti	EUR €
❑	7052	Seitenführungen für Savant Kopfstütze Für extra laterale Unterstützung Für die oberen Arme der Kopfstütze ⚠ *nicht kompatibel mit dem Stirnband* *nur i.V. mit einer Savant-Kopfstütze*	D45373	208,00
❑	7025	Axion Kopfstützenadapter mit Drehfunktion ermöglicht eine seitliche Drehung von 60° ⚠ *nur i.V. mit Savant Kopfstütze* *nicht für Autotransport zugelassen*	D45368	1.006,00
❑	7026	Axion Kopfstützenadapter mit Drehfunktion ermöglicht eine seitliche Drehung von 90° ⚠ *nur i.V. mit Savant Kopfstütze* *nicht für Autotransport zugelassen*	D45376	1.006,00

07 Rückeneinheit

		Anpassrücken (Klett)		Aluminium (fest)	
Code	**Kissenart**	**RH 500 mm**	**RH 600 mm**	**RH 500 mm**	**RH 600 mm**
7207 / Standard	Netti Stabil (seitl. Führungspolster 170 mm)	(S) ❑	(S) ❑ 392,00	(S) ❑ 440,00	(S) ❑ 918,00
7210 / X21123	Netti Super Stabil (seitl. Führungspolster 170 mm, verst.) SB 650-700 mm	(S) ❑ 1.184,00	(S) ❑ 1.576,00	(S) ❑ 1.624,00	(S) ❑ 2.102,00
7885 / X21124	Netti Super Stabil (seitl. Führungspolster 170 mm, verst.) SB 750 mm	❑ 1.184,00	❑ 1.576,00	❑ 1.624,00	❑ 2.102,00

Anpassrücken

	CODE	BEZEICHNUNG	Netti	EUR €
❑	7805	Anpassbare Rückenbespannung mit Aussparung für Seitenpelotten ⚠ *nicht i.V. mit Aluminium Rücken*	D44993	364,00

NETTI

☐ Bitte kreuzen Sie Ihre Auswahl in den Kästchen an (S) SBI - Sonderbau/Individuallösung a.A. - auf Anfrage
Standard-Ausführung: Sollten Sie keine andere Auswahl treffen, liefern wir grundsätzlich in der Standard-Ausführung aus.

Rücken Optionen

	CODE		BEZEICHNUNG	Netti	EUR €
❑	7114	S	Laterale Unterstützung Stabil rechts	D26843	294,00
❑	7113	S	Laterale Unterstützung Stabil links	D26830	294,00
❑	7115	S	Polsterung für laterale Unterstützung Stabil, Paar	D27541	184,00
❑	7130		Rückenkeil	D21084	222,00

08 Rahmenoptionen

	CODE		BEZEICHNUNG	Netti	EUR €
❑	7127		Antikippstützen als Ankipphilfe verwendbar		0,00
❑	7146		Rahmenverlängerung, inkl. Bremsen auf dem unteren Rohr	D20824	366,00
❑	7273		Rollstuhl-Befestigungskit für Autotransport		0,00
❑	7804	S	Schiebegriff 300 mm, höhenverstellbar und drehbar		0,00
❑	7860		Schiebegriff 500 mm, höhenverstellbar und drehbar	D21808	256,00

09 Sitzeinheit

	CODE		BEZEICHNUNG	Netti	EUR €
❑	7879		Verstärkte Sitzplatte		0,00
❑	7203	S	Netti Sit Druckentlastungs-Sitzkissen mit Inkontinenzeinlage		0,00

Sitz Optionen

	CODE		BEZEICHNUNG	Netti	EUR €
❑	7190	S	Abduktionskeil klein (B: 80 mm x L: 140 mm x H: 80 mm)	D27490	314,00
❑	7191		Abduktionskeil mittel (B: 110 mm x L: 150 mm x H: 80 mm)	D27491	314,00
❑	7192	S	Abduktionskeil groß (B: 140 mm x L: 170 mm x H: 80 mm)	D27492	314,00
❑	7836		Abnehmbare Knie- und Oberschenkelpelotte	D20830	250,00
❑	7136		Abnehmbare Knie- und Oberschenkelpelotten (Paar)	D20830	496,00

☐ Bitte kreuzen Sie Ihre Auswahl in den Kästchen an (S) SBI - Sonderbau/Individuallösung a.A. - auf Anfrage
Standard-Ausführung: Sollten Sie keine andere Auswahl treffen, liefern wir grundsätzlich in der Standard-Ausführung aus.

10 Beinstützen

	CODE	USL (mm)	BEZEICHNUNG	KENNUNG	Netti	EUR €
❑	7811	360-640	Netti Grandis winkelregulierbare Beinstütze	C		0,00

Beinstützen Optionen

	CODE	BEZEICHNUNG	TYP	Netti	EUR €
❑	7814	Fußfixationsband, Paar inkl. Montagesatz	C	D88014	282,00

(S) Bodypoint Fußgelenkriemen

	CODE	BEZEICHNUNG	GRÖSSE	EINSTELLBAR	Netti	EUR €
❑	7940	Bodypoint Fußgelenk-Riemen, gepolstert für GRANDIS	S	170-200 mm	D88863	392,00
❑	7941	Bodypoint Fußgelenk-Riemen, gepolstert für GRANDIS	M	190-230 mm	D88864	392,00
❑	7942	Bodypoint Fußgelenk-Riemen, gepolstert für GRANDIS	L	220-290 mm	D88865	402,00
❑	7943	Bodypoint Fußgelenk-Riemen, gepolstert für GRANDIS	XL	280-330 mm	D88866	430,00

Beinstützen Polster

	CODE	BEZEICHNUNG	TYP	Netti	EUR €
❑	7831	Wadenplattenpolster extraweich - Paar	C	D88602	256,00
❑	7823	Kniepolster für den oberen Unterschenkel	C	D88607	140,00

Beinstützen Abduktion

	CODE	BEZEICHNUNG	TYP	Netti	EUR €
❑	7812	Extra Abduktion bei Beinstützen (+50 mm) ⚠ *eingeschränkte Wadenplatteneinstellung i.V. mit SB 750 mm nur im Sonderbau möglich*	C	D88608	496,00

NETTI

☐ Bitte kreuzen Sie Ihre Auswahl in den Kästchen an (S) SBI - Sonderbau/Individuallösung a.A. - auf Anfrage
Standard-Ausführung: Sollten Sie keine andere Auswahl treffen, liefern wir grundsätzlich in der Standard-Ausführung aus.

11 Armlehnen

		Armlehnen	
Meyra / Netti	**Armlehne**	**Polster Standard**	**Polster extraweich**
Standard SB	420 x 80 mm H395	(S) ❑	(S) ❑ 166,00
7857 / D21078	445 x 70 mm H395 mm	(S) ❑ 154,00	
7856 / D21079	525 x 80 mm H395 mm	(S) ❑ 154,00	
7859 / D21927	525 x 80 mm H395 mm abgewinkelt	(S) ❑ 198,00	

⚠ *bei Auswahl Polster extraweich ist die Anbringung eines Therapietisches nicht möglich*
Kleiderschutz aus Aluminium

(S) Armlehnenpolster Option

	CODE	BEZEICHNUNG	Netti	EUR €
❑	7063	Hemiplegie-Armlagerungskissen, Stück	D23003	262,00
❑	7064	Hemiplegie-Armlehne, drehbar und fixierbar, links ⚠ *nicht möglich mit Therapietisch* *Hemiplegie⊠Armlehne beidseitig nur i.V. Standard Armlehne*	D22185	394,00
❑	7065	Hemiplegie-Armlehne, drehbar und fixierbar, rechts ⚠ *nicht möglich mit Therapietisch* *Hemiplegie⊠Armlehne beidseitig nur i.V. Standard Armlehne*	D22186	394,00
❑	7855	Führungsrohrverlängerung der Armlehne + 100 mm (Länge 495 mm)	D21015	502,00
❑	7871	Verstärkte Armlehnenhalterung		0,00

12 (S) Therapietische

Wir empfehlen große Armlehnen (D21079) in Verbindung mit Therapietischen

	CODE	BEZEICHNUNG	Netti	EUR €
❑	7902	Therapietisch, standard ⚠ *nur i.V. mit SB 650-700 mm* *nicht i.V. mit Hemiarmlehne*	X21060	698,00
❑	7884	Therapietisch, standard ⚠ *nur i.V. mit SB 750 mm* *nicht i.V. mit Hemiarmlehne*	X21061	844,00

NETTI

☐ **Bitte kreuzen Sie Ihre Auswahl in den Kästchen an** (S) **SBI - Sonderbau/Individuallösung a.A. - auf Anfrage**

Standard-Ausführung:	Sollten Sie keine andere Auswahl treffen, liefern wir grundsätzlich in der Standard-Ausführung aus.	D21052	154,00

13 Diverses Zubehör

	CODE		BEZEICHNUNG	Netti	EUR €
❑	7272	(S)	Werkzeug Kit	D21239	122,00
❑	7271		Infusionsständer (Montage am Rücken-Querrohr)	D41987	396,00

Sauerstoff- und Beatmungsversorgungen

	CODE	BEZEICHNUNG	Netti	EUR €
❑	7873	Universalgerätehalter (Max. Belastung 10kg) ⚠ *inklusive Rahmenverlängerung* *Wenn der Rollstuhlfahrer häufig geschoben wird, empfehlen wir als Sonderlösung Schiebegriffe mit einem längeren horizontalen Griff.*	X21186	2.534,00
❑	7874	2. Trägerebene für Universalgerätehalter ⚠ *nur i.V. mit Universalgerätehalter*	X21187	780,00
❑	7875	Extra Fixationswinkel für Zusatzgeräte (4 Stück)	D42900	314,00

14 Decon Antriebssysteme

Nutzen Sie für die Decon Antriebssysteme bitte die Decon E-Drive und Decon E-Move Bestellbögen

NETTI

☐ Bitte kreuzen Sie Ihre Auswahl in den Kästchen an (S) SBI - Sonderbau/Individuallösung a.A. - auf Anfrage
Standard-Ausführung: Sollten Sie keine andere Auswahl treffen, liefern wir grundsätzlich in der Standard-Ausführung aus.

15 Gurte und Zubehör für den Sitz

	CODE		BEZEICHNUNG	Netti	EUR €
❑	7314	S	Universal Gurtbefestigungskit - Sitz ⚠ *inklusiv Bodypoint 2⊠Punkt Beckenstabilisator*	D86282	134,00
❑	7300		Hüftgurt mit Autoverriegelung, gepolstert	X20845	466,00
		S	**Bodypoint 2-Punkt Beckenstabilisator inkl. Befestigung**		
❑	7827		XL / Länge Gurtpolsterung 820 mm	D45276	430,00
		S	**Bodypoint - Elastisches Universalband**		
❑	7218		S / Höhe 80 mm / Länge 1420 mm	D45084	230,00
❑	7308		L / Höhe 110 mm / Länge 1420 mm	D45085	230,00
❑	7309		XL / Höhe 150 mm / Länge 1420 mm ⚠ *Länge der Bodypoint Universalbänder kann gekürzt werden*	D45086	230,00

16 (S) Sonderbau

	CODE	BEZEICHNUNG	Netti	EUR €
❑	7046	Kopfstütze E mit kürzerer Seitenführung rechts	D27581	a.A.
❑	7047	Kopfstütze E mit kürzerer Seitenführung links	D27582	a.A.
❑	7951	Rückenkissen NETTI STABIL	IS-006-10	a.A.

NETTI