Netti V

Netti®

MEYRA® GROUP

Cachet Distributeur :

Personne à contacter :

Votre numéro client chez Netti : C-

Nom du patient/utilisateur final :

❑ **Devis** ❑ **Adresse de livraison = Adresse de facturation**

Equipement de série

- Fauteuil de positionnement et de confort avec bascule de l'assise -3° à +30° et inclinaison du dossier de 85° à 130° vers l'arrière
- Coussin dossier Netti UNO Back avec toile de dossier réglable en tension et coussin d'assise Netti UNO Seat, Revêtement 3D (Nid d'abeille)
- Relève-jambes avec réglage en continu de l'inclinaison, avec appui-mollets et palettes articulées
- Réglage de l'abduction des relève-jambes
- Appui-tête orientable, multi positions, (forme A « Demi-lune » par défaut). Revêtement 3D (Nid d'abeille)
- Poignées de poussée amovibles et réglable en hauteur (300 mm)
- Roues arrière 24"x 1 et roues avant 7" à bandages. Quatre roues à démontage rapide.
- Accoudoirs réglables en hauteur et escamotables. Manchettes rembourrées PU 385 x 58 mm
- Largeur d'assise réglable de + 12,5/25 mm par côté
- Hauteur sol/siège : 386 mm-456 mm (Réglable en continu 70-100 mm selon modèle de roue choisi). Profondeur d'assise réglable de 375 mm à 550 mm
  Poids max. Utilisateur : 136 kg

Codes LPPR : **4100022** - VHP, ACHAT NEUF, FRMP, MODULAIRE A PROPULSION MANUELLE OU A POUSSER MULTI-FONCTION : 2 753,00 € / **4510003** - VPH, ADJONCTION, TABLETTE COMPLETE : 132,00 € TTC / **4510004** - VPH, ADJONCTION, PAP, FORFAIT A ADJONCTIONS MEMBRE SUPERIEUR : dans la limite de 600,00 € / **4510005** - VPH, ADJONCTION, PAP, FORFAIT A ADJONCTIONS MEMBRE INFERIEUR : dans la limite de 600,00 € / **4520001** VPH, adjonction, système de conduite à double main courante pour FRM, FRMC, FRMA, FRMS, FRMP et FRMV - 271,23 € / **4520003** - VPH, ADJONCTION, LEVIER DE BASCULEMENT - FRM, FRMC, FRMA, FRMS, FRMP ET FRMV

**** 4550001 - VHP, adjonction spécifique, supplément sur devis pour fauteuil roulant pour FRM, FRMC, FRMA, FRMP, FRMV, FRE, FREP et FREV***

■ Standard ☆ Pris en charge ❍ Sans supplément ❑ Remboursement sur devis*

			Prix public en €		LPPR
			HT	TTC	TTC
Largeur d'assise			2601,58	2753,00	**2753,00**
D53535	350 mm *(Livré avec une profondeur d'assise de 400 mm de série et un coussin d'assise 350x500 mm)*	☆			
D53540	400 mm *(Livré avec une profondeur d'assise de 400 mm de série et un coussin d'assise 400x500 mm)*	☆			
D53545	450 mm *(Livré avec une profondeur d'assise de 475 mm de série et un coussin d'assise 450x500 mm)*	☆			
D53550	500 mm *(Livré avec une profondeur d'assise de 500 mm de série et un coussin d'assise 500x500 mm)*	☆			

COMMANDE RAPIDE AVEC ACCESSOIRES

❑ **Pour une commande rapide avec accessoire ne faxez que la page 1**

Réf.	Désignation		Prix public en € HT	Prix public en € TTC	LPPR TTC
	A				
	B				
	C				
	F23004				
	F21052				
	F21050				
	F22185/F22186				
Standard	Appui tête à réglage multiple, rotatif, avec tube horizontal 200 mm et tube vertical 350 mm A " Demi-lune" (Standard) Revêtement 3D (Nid d'Abeille)		■	■	
D27574	Appui tête B " Appui nuque" revêtement 3D (Nid d'Abeille) ***(À la place de l'appui-tête d'origine)***	❍	-	-	
D27573	Appui tête C " Plan Large" revêtement 3D (Nid d'Abeille) ***(À la place de l'appui-tête d'origine)***	❍	-	-	
F23004	Coussin de confort rembourré pour appui-tête C "Plan large" , Revêtement Mars	❑	181	190,96	
D41649	Revêtement 3D (Nid d'Abeille) pour manchette d'accoudoir standard 385 x 58 mm. La paire	❑	116	122,38	
	Accoudoir gouttière, rotation libre ou verrouillée ***(Tarif unitaire)*** F22185 ☆ côté gauche F22186 ☆ côté droit ***(Non compatible avec table de thérapie / À la place des manchettes standard)*** ***(LPPR 4510004 - VPH, ADJONCTION, PAP, FORFAIT dans la limite de 600,00 €)***		110,86	116,96	
F53010	Freins accompagnant complets, roues à démontage rapide avec poignées de freins pour personne accompagnante montées sur les poignées de poussée (Disponible en 24'', 22", 20" et 26") ***Attention les options F52007 (22"), F52002 (20") ou F52010 (26") sont obligatoires pour avoir les roues en une autre taille que 24" (Sauf pour les 16" qui ont déjà les freins tambours inclus)***	❍	-	-	
F21050	Table de thérapie standard renforcée ***(LPPR 4510003 - VPH, ADJONCTION, TABLETTE COMPLÈTE - 132,00 € TTC)*** ***(Non compatible pour une largeur d'assise 500 mm avec des accoudoirs larges)***	☆	125,12	132,00	132,00
F21052	Coussin de confort, revêtement Skaï (similicuir) pour coins de table de thérapie. La paire *(Sans supplément avec option table de thérapie F21050, F24001 ou F24002)*	❍	-	-	

FRANCE : *Meyra Netti | 11, Rue du Bois du Pont - Lot 2 - ZI Béthunes - 95310 Saint Ouen l'Aumône | info.ry@meyragroup.com | Tél. 04-50-27-37-63*

DANEMARK : *Alu Rehab ApS | Kløftehøj 8 | DK-8680 Ry | info.ry@meyragroup.com | Phone +45 87887300*

Version: 2025-12

Réf.	Désignation		Prix public en € HT	Prix public en € TTC	LPPR TTC
	CHÂSSIS				
Standard	Hauteur de dossier 500 mm		■	■	
Standard	Poignée de poussé amovibles et réglable en hauteur (300 mm). La paire		■	■	
Standard	Dispositifs anti-bascule escamotables, côté droit type monte-trottoir équipé d'une roulette		■	■	
Standard	Poignées de freins escamotables pour faciliter le transfert latéral		■	■	
Standard	Kit de fixation fauteuil pour véhicule. Boucles métalliques. La paire		■	■	
D21808	Poignées de poussée pour tierce personne 500 mm, amovibles et réglables en hauteur. La paire ***(À la place des poignées d'origine)***	❑	210	221,55	
D81740	Rampe de poussée réglable en hauteur et inclinaison. ***(À la place des poignées d'origine)***	❑	378	398,79	
D53032	Blocage de la bascule d'assise	❑	357	376,64	
D53033	Blocage de l'inclinaison de dossier	❑	357	376,64	
D57282	Frein unilatéral côté droit ***(Option F53010 freins tambours obligatoire)***	❑	378	398,79	
D57283	Frein unilatéral côté gauche ***(Option F53010 freins tambours obligatoire)***	❑	378	398,79	
	FONCTIONS ELECTRIQUES				
F21070	Kit éléctrique de base incluant boitier électronique avec une batterie (24V) et une télécommande 3 fonctions ***(Non compatible avec système double main courante)***	❑	620	654,10	
D21071	Fonctions relève-jambes électriques *(Réglage individuel des relève-jambes par vérins électriques)*	❑	1029	1085,60	
D21072	Fonction bascule d'assise électrique *(Remplace le vérin manuel par un vérin électrique)*	❑	788	831,34	
D21073	Fonction inclinaison de dossier électrique *(Remplace le vérin manuel par un vérin électrique)*	❑	830	875,65	
D41123	Support pour télécommande côté droit *(Non compatible avec manchette gouttière hémiplégique ou table de thérapie)*	❑	242	255,31	
D41124	Support pour télécommande côté gauche *(Non compatible avec manchette gouttière hémiplégique ou table de thérapie)*	❑	242	255,31	
	ROUES AVANT				
Standard	Roues avant 7" - 175 x 33 bandages		■	■	
F21021	Roues avant 7" - 175 x 45 bandages souples (Flexel) - pour un meilleur confort de conduite à l'extérieur ***(En remplacement des roues avant d'origine)***	❍	-	-	
F21012	Roues avant 7'' - 175 x 45 Gonflables ***(En remplacement des roues avant d'origine)***	❍	-	-	
	ROUES ARRIERE				
Standard	Roues arrière 24 x 1" PU bandages (À démontage rapide)		■	■	
F22006	Roues arrière 24" bandages larges à dessin crantés (Largeur 1" 3/8') PU Infill/Flexel	❍	-	-	
F22008	Roues arrière 24" Gonflables (Largeur 1" 3/8')	❍	-	-	
	Système double main courante 24"x 1 3/8, à la place des roues standard d'origine ***(LPPR 4520001 VPH, ADJONCTION, SYSTÈME DE CONDUITE A DOUBLE MAIN COURANTE - 271,23 € TTC)*** ***Compatible uniquement avec roues avant 7" et option D53032 (Limiteur de bascule d'assise). Attention pour une profondeur d'assise réglée à 550 mm cette option requière une fabrication sur mesure engendrant un surcoût supplémentaire, merci de nous contacter afin d'obtenir un devis*** D20832FS ☆ Côté droit D20831FS ☆ Côté gauche		257,09	271,23	271,23
F52007	Roues arrière 22"x1 et roues avant 7" ***à la place des roues arrière 24"x1 d'origine***	❍	-	-	
F52002	Roues arrière 20"x1 et roues avant 5" ***à la place des roues arrière 24"x1 et roues avant 7" d'origine***	❍	-	-	
F52009	Roues arrière 24"x1 et roues avant 8" ***à la place des roues avant 7" d'origine***	❍	-	-	
F52010	Roues arrière 26"x1 et roues avant 8" ***à la place des roues arrière 24"x1 et roues avant 7" d'origine***	❍	-	-	
D22009	Flasque de roue protège rayons, transparente, ***(Non disponibles avec DMC)*** . La paire	❑	152	160,36	
D22013	Grip de main courante avec revêtement silicone ***(Non disponibles avec DMC)*** . La paire	❑	126	132,93	
F52035	Kit transit roues arrière 16", avec freins accompagnant, bandages ***(À la place des roues 24"x1)***	❍	-	-	
	DOSSIER				

Netti UNO Back

Netti Smart

Netti Stabil

Netti SuperStabil

Netti Kyphotic

F21137	Toile de dossier souple avec 6 sangles réglables en tension		■	■	
Standard	Cousin de dossier **Netti UNO Back -**Mousse mono densité avec retours latéreaux profondeur 100 mm Revêtement 3D (Nid d'abeille)		■	■	
F21338	Coussin de dossier **Netti SMART -** Composé de mousses PU différentes densités - avec renforts latéraux rigides et confortables d'une profondeur de 120 mm. Revêtement 3D (Nid d'abeille) ***(En remplacement du coussin de dossier d'origine)*** ***(LPPR : 4510004 - VPH, ADJONCTION, PAP, FORFAIT dans la limite de 600,00 €)***	☆	347	366,09	

FRANCE : *Meyra Netti | 11, Rue du Bois du Pont - Lot 2 - ZI Béthunes - 95310 Saint Ouen l'Aumône | info.ry@meyragroup.com | Tél. 04-50-27-37-63*
DANEMARK *: Alu Rehab ApS | Kløftehøj 8 | DK-8680 Ry | info.ry@meyragroup.com | Phone +45 87887300*
Version: 2025-12

Réf.	Désignation		Prix public en € HT	Prix public en € TTC	LPPR TTC
	DOSSIER (SUITE)				
F21335	Coussin de dossier **Netti STABIL -** Composé de mousses PU différentes densités - avec renforts latéraux rigides et confortables d'une profondeur de 170 mm. Revêtement 3D (Nid d'abeille) ***(En remplacement du coussin de dossier d'origine)*** ***(LPPR : 4510004 - VPH, ADJONCTION, PAP, FORFAIT dans la limite de 600,00 €)***	☆	347	366,09	
F21336	Coussin de dossier **Netti SUPER STABI**L - Composé de mousses PU différentes densités - avec renforts latéraux rigides et confortables d'une profondeur de 170 mm. Equipé d'une courroie lombaire intérieure amovible, réglable en hauteur. Revêtement 3D (Nid d'abeille) ***(En remplacement du coussin de dossier d'origine)*** ***(LPPR : 4510004 - VPH, ADJONCTION, PAP, FORFAIT dans la limite de 600,00 €)***	☆	347	366,09	
F20630	Coussin de dossier **Netti KYPHOTIC -** Dossier évidé en revêtement 3D Nid d'abeille/Mars - Adapté aux attitudes cyphotiques avec renforts latéraux rigides et confortables d'une prof. de 170 mm (Dispo. uniquement en 350, 400, 450 et 500 mm et en hauteur 500 mm) ***(En remplacement du coussin de dossier d'origine)*** ***(LPPR : 4510004 - VPH, ADJONCTION, PAP, FORFAIT dans la limite de 600,00 €)***	☆	347	366,09	
F41006	Rallonge de dossier Hauteur 600 mm *(Avec coussin de dossier adapté)* ***(Non disponible avec Uno back et Kyphotic car ils n'existent pas en hauteur 600 mm)***	❑	233	245,82	
	Cale thoracique **STABIL** *(Tarif unitaire)* ***Non compatible avec coussin Netti UNO Back et Netti Smart*** F26843 ☆ côté droit F26830 ☆ côté gauche Rigidifie les retours latéraux en cas de chute latérale de tronc (Scoliose sévère) et permet leur réglage en ouverture ***(LPPR : 4510004 - VPH, ADJONCTION, PAP, FORFAIT dans la limite de 600,00 €)***		110,86	116,96	
D27541	Housse rembourrée pour cale thoracique. La paire	❑	158	166,69	
	Cale tronc latéral de correction rembourré et ajustable de 3 manières ***(Tarif unitaire)*** F27378 ☆ côté droit F27376 ☆ côté gauche ***(LPPR : 4510004 - VPH, ADJONCTION, PAP, FORFAIT dans la limite de 600,00 €)***		110,86	116,96	
D21084	Biseau dorso lombaire - Compensation d'une déviance latérale	❑	133	140,32	
	Dossier Dynamic seul *(Inclinaison de dossier réduite de 90° à 118°)* ***Non compatible avec fonctions éléctriques*** *Ceinture de bassin 2pts BodyPoint Evoflex inclus* *Taille de la ceinture 2pts Bodypoint Evoflex* ❑ M ❑ L ❑ XS *Force du vérin Dynamic* ❑ 300N ❑ 900N ❑ 450N ❑ 1000N ❑ 600N ❑ 1100N ❑ 750N ❑ 1200N ❑ 800N ❑ 1300N	❑	Prix sur demande		

SYSTÈME DE MAINTIEN - BODYPOINT ET NETTI *(LPPR 4510004 - VPH, ADJONCTION, PAP, FORFAIT dans la limite de 600,00 €)*

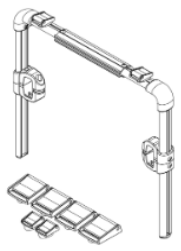

	[A] [B] [C]		[D]	
F53890	Fixation harnais de sécurité - *recommandé pour tous nos maintiens thoraciques.* *[A]* (Inclus avec options harnais F86895, F86896, F86898, F86899 ou F20881)	❍	-	-
F20881	Harnais rembourré. *Fermeture type ceinture de sécurité Auto.* [B]	☆	221,72	233,91
	Harnais de maintien - **BodyPoint Stayflex.** [C]			
F89805	Taille XS (Largeur d'épaules 240-280 mm)	☆	221,72	233,91
F89898	Taille S (Largeur d'épaules 280-330 mm)	☆		
F86895	Taille M (Largeur d'épaules 330-410 mm)	☆		
F86896	Taille L (Largeur d'épaules 410-480 mm)	☆		
	Harnais avec fermeture par boucle simple - **BodyPoint PivotFit** [D]			
F89802	Taille XS (Largeur d'épaules 240-280 mm)	☆	221,72	233,91
F89803	Taille S (Largeur d'épaules 280-330 mm)	☆		
F86898	Taille M (Largeur d'épaules 330-410 mm)	☆		
F86899	Taille L (Largeur d'épaules 410-480 mm)	☆		

Réf.	Désignation	Prix public en € HT	Prix public en € TTC	LPPR TTC
	ASSISE			

Coussin d'assise Uno Seat

Coussin d'assise Netti Sit

Housse Netti Dry

Cales de bassin

Standard	Revêtement assise, dossier, protège-genoux et appui-tête 3D (Nid d'abeille)		■	■
Standard	Coussin d'assise Netti UNO SEAT - Mousse PU multi densité. Revêtement 3D (Nid d'abeille)		■	■
F21007	Coussin d'assise **Netti SIT** de positionnement et de prévention d'escarres (risques modérés). Mousses PU différentes densités avec maintien sous ischiatique. Revêtement 3D (Nid d'abeille). ***(En remplacement du coussin d'assise d'origine)*** ***(LPPR 4510005 - VPH, ADJONCTION, PAP, FORFAIT dans la limite de 600,00 €)***	☆	324	341,82
F22149	Cales de bassin. Afin de stabiliser le bassin de l'utilisateur ou de réduire la largeur d'assise 20 mm par côté. La paire ***(LPPR 4510005 - VPH, ADJONCTION, PAP, FORFAIT dans la limite de 600,00 €)***	☆	44,72	47,18
D21048	Revêtement **Netti DRY** (Housse incontinence pour coussin d'assise). A placer par-dessus le revêtement d'origine.	❑	210	221,55

Butée d'adduction *(Prix unitaire)* ***(LPPR 4510005 - VPH, ADJONCTION, PAP, FORFAIT dans la limite de 600,00 €)***

F50830 ☆ Côté droit — F50831 ☆ Côté gauche — 80 — 84,40

Plot d'abduction ***(LPPR 4510005 - VPH, ADJONCTION, PAP, FORFAIT dans la limite de 600,00 €)***

F53490	☆	petit	Largeur	80 mm x prof. 140 mm x haut. 80 mm	244,72 — 258,18
F53491	☆	moyen	Largeur	110 mm x prof. 150 mm x haut. 80 mm	
F53492	☆	large	Largeur	140 mm x prof. 170 mm x haut. 80 mm	

SYSTÈME DE MAINTIEN - BODYPOINT ET NETTI *(LPPR 4510005 - VPH, ADJONCTION, PAP, FORFAIT dans la limite de 600,00 €)*

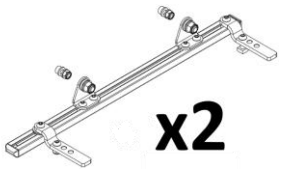

[A]

[B]

[C]

[D]

F86282	Rail de fixation de ceinture. (Inclus avec les ceintures BodyPoint 2 et 4 pts) [A]	❍	-	-
F25845	Ceinture abdominale 2 points, confortable, rembourrée ***(Fixations en triangle incluses)*** . [B] *Fermeture type ceinture de sécurité Auto.*	☆	120	126,60
	Ceinture de bassin rembourrée **BodyPoint Evoflex** [A] et [C] *(Inclus divers éléments nécessaires au montage)*			
F56902	2 points, taille XS (200-280 mm)	☆		
F56891	2 points, taille M (230-380 mm)	☆	200	211,00
F56892	2 points, taille L (330-480 mm) - *à partir d'une Largeur d'assise de 500 mm*	☆		
	Ceinture de bassin rembourrée **BodyPoint** [A] x2 et [D] *(Inclus divers éléments nécessaires au montage)*			
F56889	4 points, taille XS (360 mm)	☆		
F56893	4 points, taille M (460 mm)	☆	200	211,00
F56894	4 points, taille L (620 mm)	☆		
F45040	Cache de sécurité pour boucle de ceinture BodyPoint ***(Compatible uniquement avec modèle [C] et [D])***	❍	-	-

ACCOUDOIRS / TABLETTES

Standard	Accoudoirs rembourrés amovibles, réglables en hauteur et en profondeur, 385 x 58 mm		■	■	
D41650	Revêtement 3D (Nid d'abeille) respirant pour manchette d'accoudoir large 420 x 80 mm. La paire	❑	137	144,54	
D21077	Manchettes d'accoudoirs larges 420 x 80 mm (la paire) à la place des manchettes d'origine	❑	126	132,93	
D21078	Manchettes d'accoudoirs larges 445 x 70 mm (la paire) à la place des manchettes d'origine	❑	126	132,93	
D21079	Manchettes d'accoudoirs larges 525 x 80 mm (la paire) à la place des manchettes d'origine	❑	126	132,93	
D23003	Coussin pour appui d'avant-bras pour personne hémiplégique (unitaire)	❑	221	233,16	
F24001	Table de thérapie, escamotable sur le côté ***(LPPR 4510003 - VPH, ADJONCTION, TABLETTE COMPLÈTE - 132,00 € TTC)*** ***(NC pour LA 500 mm avec des accoudoirs larges)*** . Fixation par molette sous les accoudoirs.	☆	125,12	132,00	132,00
F24002	Table de thérapie, verrouillable ***(LPPR 4510003 - VPH, ADJONCTION, TABLETTE COMPLÈTE - 132,00 € TTC)*** ***(Non compatible pour LA 500 mm avec des accoudoirs larges)*** . Fixation par molette sous les accoudoirs	☆	125,12	132,00	132,00
F21063	Table de thérapie universelle pour l'argeur d'assise 550 mm ***(LPPR 4510003 - VPH, ADJONCTION, TABLETTE COMPLÈTE - 132,00 € TTC)*** ***(Nécessaire pour LA 500 mm avec accoudoirs larges***)	☆	125,12	132,00	132,00

FRANCE : *Meyra Netti | 11, Rue du Bois du Pont - Lot 2 - ZI Béthunes - 95310 Saint Ouen l'Aumône | info.ry@meyragroup.com | Tél. 04-50-27-37-63*

DANEMARK *: Alu Rehab ApS | Kløftehøj 8 | DK-8680 Ry | info.ry@meyragroup.com | Phone +45 87887300*

Version: 2025-12

Réf.	Désignation		Prix public en € HT	Prix public en € TTC	LPPR TTC
	RELEVE-JAMBES				
	Standard ***F24005*** ***D21041*** ***F21044*** ***F23014*** ***Sangle mollet***				
Standard	Relève-jambes amovibles, réglables en continu avec compensation, avec appui-mollets et palettes séparées réglables en inclinaison. Protège-genoux revêtement 3D. Réglage du segment jambier de 320 à 680 mm		■	■	
F88211	Relève-jambes avec levier de verrouillage en remplacement de la molette de serrage. La paire	❍	-	-	
F24006	Relève-jambes amovibles, réglages par crantage avec sangles talonnières et sans appui-mollets. Réglage segment jambier de 280 à 500 mm ***(À la place des relève-jambes d'origine)***	❍	-	-	
D21041	Caisson de pieds rembourré *(monté sur les potences de relève-jambes à la place des palettes et des appui-mollets, réglable en hauteur et en inclinaison) Attention incompatiblité possible avec réglage en adduction des relève-jambes.* **Non approuvé pour transport en voiture**	❑	515	543,33	
F21044	Palette monobloc. Se déverouille sur le côté gauche *(montée sur les potences de relève-jambes à la place des palettes d'origine) Attention incompatibilité possible avec réglage en adduction des supports de relève-jambes*	❍	-	-	
D41617	Revêtement de confort pour appui-mollet - revêtement 3D (Nid d'abeille). La paire	❑	186	196,23	
D21745	Revêtement de protection pour tige d'appui-mollet - revêtement Skaï. La paire	❑	63	66,47	
D28453	Coussinet de confort pour palettes - revêtement Skaï. La paire	❑	262	276,41	
F23014	Sangle "coup de pied". Fixe le pied sur la palette. La paire ***(LPPR 4510005 - VPH, ADJONCTION, PAP, FORFAIT dans la limite de 600,00 €)***	☆	44,72	47,18	
F86900	Sangle mollets Bodypoint ; en plus des appui-mollets d'origine. Taille M ***(LPPR 4510005 - VPH, ADJONCTION, PAP, FORFAIT dans la limite de 600,00 €)***	☆	80	84,40	
F86901	Sangle mollets Bodypoint ; en plus des appui-mollets d'origine. Taille L ***(LPPR 4510005 - VPH, ADJONCTION, PAP, FORFAIT dans la limite de 600,00 €)***	☆	80	84,40	
F21293	Sangle Mollet rembourrée en plus des appui mollets d'origine ***(LPPR 4510005 - VPH, ADJONCTION, PAP, FORFAIT dans la limite de 600,00 €)***	☆	80	84,40	
	Sangles de fixation cheville (Kit de montage inclus). ***(NC avec coussinets de confort pour palettes)*** La paire ***(LPPR 4510005 - VPH, ADJONCTION, PAP, FORFAIT dans la limite de 600,00 €)***				
	☆ F44863 S (170 - 200 mm)		120	126,60	
	☆ F44864 M (190 - 230 mm)		120	126,60	
	☆ F44865 L (220 - 290 mm)		120	126,60	
	☆ F44904 XL (280 - 330 mm)		120	126,60	
Relève-jambes Dynamic dual			Prix sur demande		
D82296	Relèves-jambes Netti Dynamic Dual 100N avec tube de palette 300 mm (segment jambier 450-550 mm)	❑			
D82298	Relèves-jambes Netti Dynamic Dual 100N avec tube de palette 214 mm (segment jambier 350-450 mm)	❑			
	APPUI-TÊTE				
	A avec bandeau ***D*** ***E*** ***F*** ***D23015***				
F27572	Appui-tête D "confort". Revêtement 3D Nid d'abeille ***(À la place de l'appui-tête d'origine)***	❍	-	-	
F82567	Appui-tête A "Demi-lune" avec bandeau. Revêtement 3D ***(À la place de l'appui-tête d'origine)*** ***(Attention option non approuvée pour le transport en véhicule)***	❑	179	188,85	
D82568	Coussinet de confort pour fixation sangle frontal pour réf F82567 (la paire)	❑	34	35,87	
D27577	Appui-tête E avec retours latéraux ajustables ***(À la place de l'appui-tête d'origine)***	❑	326	343,93	
D27578	Appui-tête F avec appuis mandibulaires ***(À la place de l'appui-tête d'origine)*** ***(Attention option non approuvée pour le transport en véhicule)***	❑	326	343,93	
D82025	Support de fixation d'appui tête en aluminium. (***En remplacement de celui d'origine)***	❑	252	265,86	
D23012	Housse EasyCare supplémentaire lavable et déhoussable, pour appui-tête A, B ou C	❑	95	100,23	
D23013	Housse 3D (Nid d'abeille) supplémentaire lavable et déhoussable, pour appui-tête A, B ou C	❑	95	100,23	
D21027	Tube horizontal + 50 mm (total 250 mm). Pour augmenter la plage de réglage en profondeur de l'appui-tête. ***Disponible avec l'appui tête Savant (Option D45375). NC avec appui tête dynamic***	❑	95	100,23	

FRANCE *: Meyra Netti | 11, Rue du Bois du Pont - Lot 2 - ZI Béthunes - 95310 Saint Ouen l'Aumône | info.ry@meyragroup.com | Tél. 04-50-27-37-63*

DANEMARK *: Alu Rehab ApS | Kløftehøj 8 | DK-8680 Ry | info.ry@meyragroup.com | Phone +45 87887300*

Version: 2025-12

Réf.	Désignation		Prix public en € HT	Prix public en € TTC	LPPR TTC
	APPUI-TÊTE (SUITE)				
D21065	Tube horizontal + 100 mm (total 300 mm). Pour augmenter la plage de réglage en profondeur de l'appui-tête. ***(Non disponible avec l'appui tête Savant et l'appui tête C dynamic)***	❑	95	100,23	
D21028	Tube horizontal + 180 mm (total 380 mm). Pour augmenter la plage de réglage en profondeur de l'appui-tête. ***(Non disponible avec l'appui tête Savant et l'appui tête C dynamic)***	❑	105	110,78	
D21054	Tube vertical +150 mm (total 500 mm). Pour augmenter la plage de réglage en hauteur de l'appui-tête ***(Fabrication spéciale engendrant un surcoût pour l'appui tête C Dynamic)***	❑	95	100,23	
D23015	Coussin "oreiller " de forme carrée pour appui-tête	❑	207	218,39	
	[A] [B] [C]				
D45370	[A] Appui-tête Savant - Taille Small. Hauteur : 130 mm ***(Non approuvé pour le transport en voiture)***	❑	846	892,53	
D45371	[A] Appui-tête Savant - Taille Adulte. Hauteur : 150 mm ***(Non approuvé pour le transport en voiture)***	❑	846	892,53	
F45373	[B] Extension support latéral ***(Non compatible avec bandeau de tête)***	❑	86	90,73	
D45375	Tube horizontal + 100 mm (250 mm) pour Savant	❑	95	100,23	
D45368	[C] Système AXION 60° pour appui tête Savant uniquement ***(NA pour le transport en voiture)***	❑	907	956,89	
D45376	[C] Système AXION 90° pour appui tête Savant uniquement ***(NA pour le transport en voiture)***	❑	907	956,89	
D89558	[C] Système AXION 60° adapté pour appui-tête Netti uniquement ***(Non approuvé pour le transport en voiture)***	❑	996	1050,78	
D89559	[C] Système AXION 90° adapté pour appui-tête Netti uniquement ***(Non approuvé pour le transport en voiture)***	❑	996	1050,78	
F53746	Appui tête C, Plan Large revêtement 3D (Nid d'abeille) avec système Dynamic Appui tête équipé de deux vérins montés de part et d'autre du tube horizontal ***(Noix de fixation alu, réf D82025, incluse)***	❑	Prix sur demande		
	ACCESSOIRES DIVERS				
D41987	Porte sérum articulé, installation sur l'une des poignées de poussée	❑	336	354,48	
Main courante :	■ Standard Aluminium ❍ F43030 Plastique ❍ F43031 Acier		-	-	
F51186	Support Eole universel – inclus 4 fixations de montage ***(LPPR 4540001 - VPH, ADJ, SUPPORT D'OXYGENOTHERAPIE ET/OU DAPP DE VENTILATION ASSISTEE - 500,00 € TTC)*** 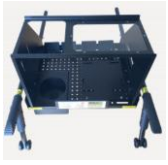 Largeur = Largeur d'assise - 360 mm Profondeur = 348 mm Charge maximal supportée = 10kg ***Option non compatible avec roues transit 16" et non approuvé pour le transport en véhicule sans attache***	☆	473,93	500,00	500,00
D21022	Revêtement EasyCare pour assise, dossier, appui tête et protège-genoux + options de confort éventuelles ***(En remplacement des revêtements 3D Nid d'abeille d'origine)***	❍	-	-	
D21239	Kit d'outillage *(Nécessaire aux différents réglages du fauteuil)*	❑	105	110,78	

Total : _____

Commentaires/informations complémentaires :

Livraison : Franco de port
Délai de livraison : 5 jours ouvrés (Sous réserve de stock disponible)
Pour toute commande d'accessoires séparée, nous consulter
Seules nos conditions générales de ventes sont applicables

Merci de nous adresser votre fiche de commande : par mail à info.ry@meyragroup.com par fax au 04-50-60-51-80

Veuillez ne pas utiliser de données personnelles lorsque vous remplissez ce document. Utilisez un identifiant anonyme pour toute demande/commande.

DONNEES TECHNIQUES

Largeurs d'assise :	350 mm, 400 mm, 450 mm, 500 mm
Profondeurs d'assise :	375 mm, 400 mm, 425 mm, 450 mm, 475 mm, 500 mm et 550 mm
Hauteur de dossier :	500 mm (600 mm en option)
Bascule d'assise :	de -3° à +30°
Inclinaison dossier :	de 90° à 130° en arrière / 90° à 118° pour dossier Dynamic
Largeur totale du fauteuil :	Largeur d'assise + 210 mm
Avec roues 16" équipées de freins accompagnant :	Largeur d'assise + 195 mm
Longeur totale :	1000-1200 mm avec relève-jambes en position verticale et l'assise horizontale
Hauteur totale :	1050 mm
Hauteur plaque d'assise/accoudoirs :	Min : 185 mm / Max : 325 mm
Poids du fauteuil :	35 kg avec relève-jambes, appui-tête et accoudoirs, sans coussins 23 kg châssis seul (environ)
Poids maxi. Utilisateur :	136 kg
Coloris du châssis :	Turquoise
Revêtement :	Revêtement 3D (Nid d'abeille) pour une ventilation optimale des appuis, extensible & souple, lavable en machine avec Logo "**Netti**" **UNO SEAT** et **UNO BACK** Revêtement EasyCare en option (D21022)
Coussins d'assise et de dossier	Les coussins Netti sont lavables en machine et stérilisables
Crash test :	ISO 7176-19 (136 kg)

Relève-jambes :

	Segment jambier Min.	Segment jambier Max.
Relève-jambes avec inclinaison réglables en continu, équipés de palettes réglables en inclinaison et appui-mollets réglable en hauteur	320 mm	680 mm
Relève-jambes avec inclinaison réglables en crantage, équipés de palettes réglables en inclinaison avec sangles talonnières mais sans appui-mollets (À préciser à la commande)	280 mm	500 mm

Hauteur du coussin d'assise : 80 mm
(Mesure prise du sol au bord de l'assise, sans coussin d'assise)

Hauteur **Sol / siège :**

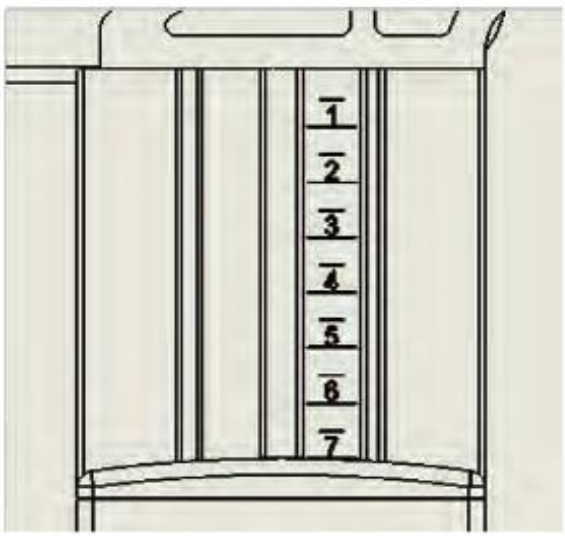

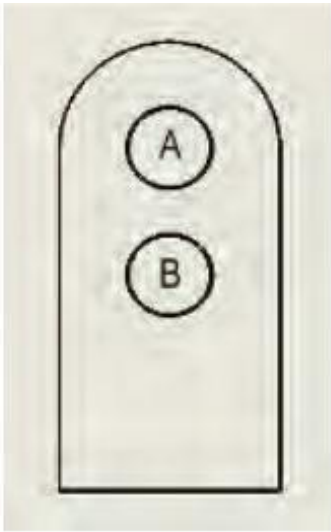

7"	16"	A	--
		B	386-456 mm
5"	20"	A	345-445 mm
		B	--
7"	22"	A	--
		B	390-460mm
7"	24"	A	**386-456 mm (standard)**
		B	416-486 mm
8"	24"	A	--
		B	415-485 mm
8"	26"	A	414-484 mm
		B	444-514 mm (standard)

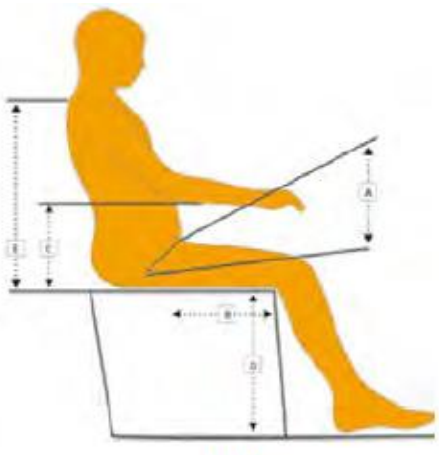

A - Largeur d'assise mm

B - Profondeur d'assise mm

C Hauteur des accoudoirs mm

D - Hauteur d'assise mm

E - Hauteur du dossier mm

F - Largeur du tronc mm

Taille _____ cm

Poids _____ kg Variation du poids (+/-) _____kg sur une période de .....